Fiche d'instructions : Utilisateur de transpalettes

Révision : 18/11/2021
IC 2021 18

Principaux dangers et risques

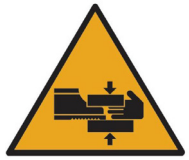

Coincement et écrasement des mains et des pieds

Chute d'objets

Chutes et trébuchements

10 Règles d'or

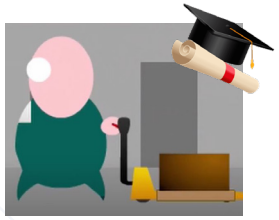

N'utilisez jamais un transpalette sans avoir reçu la formation adéquate

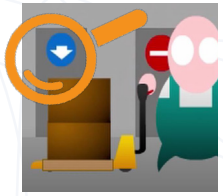

Vérifiez le plan de circulation dans l'entreprise et respectez les zones de circulation indiquées

Portez vos équipements de protection individuelle

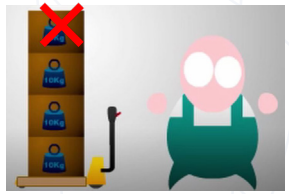

Assurez-vous que le poids du chargement ne dépasse pas les capacités du transpalette et que vous gardez une bonne visibilité

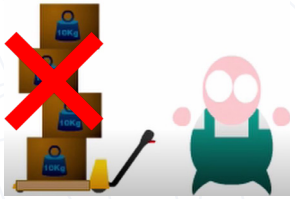

Vérifiez que la charge est bien équilibrée et correctement arrimée

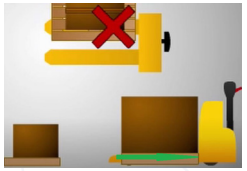

Engagez les bras de fourche à fond sous la charge; ne positionnez jamais la charge sur sur une seule fourche

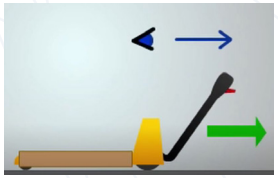

Regardez toujours dans le sens de la marche

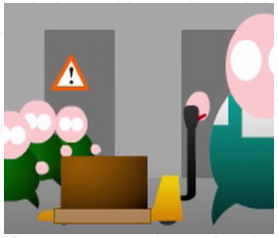

Soyez attentif aux piétons qui circulent, cédez-leur le passage et ne transportez jamais personne

Ralentissez aux intersections et dans les virages

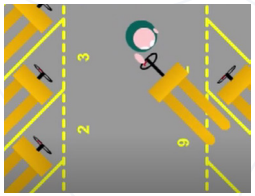

Stationnez le transpalette aux emplacements prévus, fourches baissées et jamais dans une pente

Disclaimer : La liste des risques et des mesures de prévention N'EST PAS EXHAUSTIVE. Il revient à l'employeur de fournir les informations et les instructions de sécurité complètes.